

## PRODUTO FINAL

Produzimos um agregado inerte de granulometria 0/20mm para ser aplicado em bases e sub-bases de plataformas de construção civil.

## DESTINATÁRIOS

- Municípios;
- Empresa Públicas;
- Empresas de Construção Civil.



### Central de Gestão de RCD

Pombais - Infesto, 3230-344 Penela  
Latitude - 40.01929 (40° 1' 9" E)  
Longitude - 8.38858 (8° 23' 19" W)

Telefone: + 351 239 569 579

Fax: + 351 239 561 129

penelatterplanagens@gmail.com



Alvará de Licença para a realização de operações de gestão de resíduos:

N.º 04/2015/CCDRC



CENTRAL DE GESTÃO DE RCD  
PENELA TERRA PLANAGENS LDA.

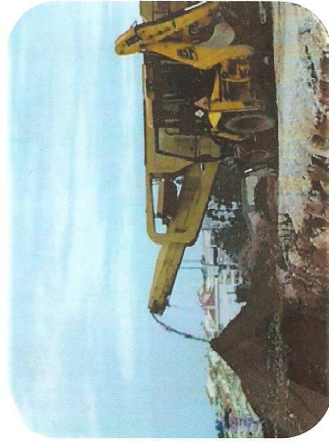

PRECISA DE DAR  
UM DESTINO AOS  
SEUS RESÍDUOS  
DE CONSTRUÇÃO  
E DEMOLIÇÃO?



## CÓDIGOS LER DOS RESÍDUOS DE CONSTRUÇÃO DEMOLIÇÃO ADMITIDOS

LER	Designação	Operação
170101	Betão	Reciclagem e armazenamento
170102	Tijolos	Reciclagem e armazenamento
170103	Ladrilhos, telhas e materiais cerâmicos	Reciclagem e armazenamento
170107	Misturas de betão, tijolos, ladrilhos, telhas e materiais cerâmicos (sem substância perigosas)	Reciclagem e armazenamento
170201	Madeira	Armazenamento
170202	Vidro	Armazenamento
170203	Plástico	Armazenamento
170302	Misturas betuminosas (sem substância perigosas)	Reciclagem e armazenamento
170401	Cobre, bronze e latão	Armazenamento
170402	Alumínio	Armazenamento
170403	Chumbo	Armazenamento
170404	Zinco	Armazenamento
170405	Ferro e aço	Armazenamento
170406	Estanho	Armazenamento
170407	Mistura de metais	Armazenamento
170504	Solos e rochas não abrangidos em 17 05 03.	Reciclagem e armazenamento
170506	Lamas de dragagem não abrangidas em 17 05 05.	Reciclagem e armazenamento
170508	Balastros de linhas de caminhos de ferro não abrangidos em 17 05 07.	Reciclagem e armazenamento
170604	Materiais de isolamento não abrangidos em 17 06 01 e 17 06 03.	Armazenamento
170802	Materiais de construção à base de gesso não abrangidos em 17 08 01.	Armazenamento
170904	Mistura de resíduos de construção e demolição não abrangidos em 17 09 01, 17 09 02 e 17 09 03.	Reciclagem e armazenamento

Morada Pombais - Infesto - 3230-344 Pombais  
 Contribuinte nº 503 954 233  
 Tel. nº 351-239569579  
 Fax nº 351-239561129  
 E-mail pombais@terraplanagens.com